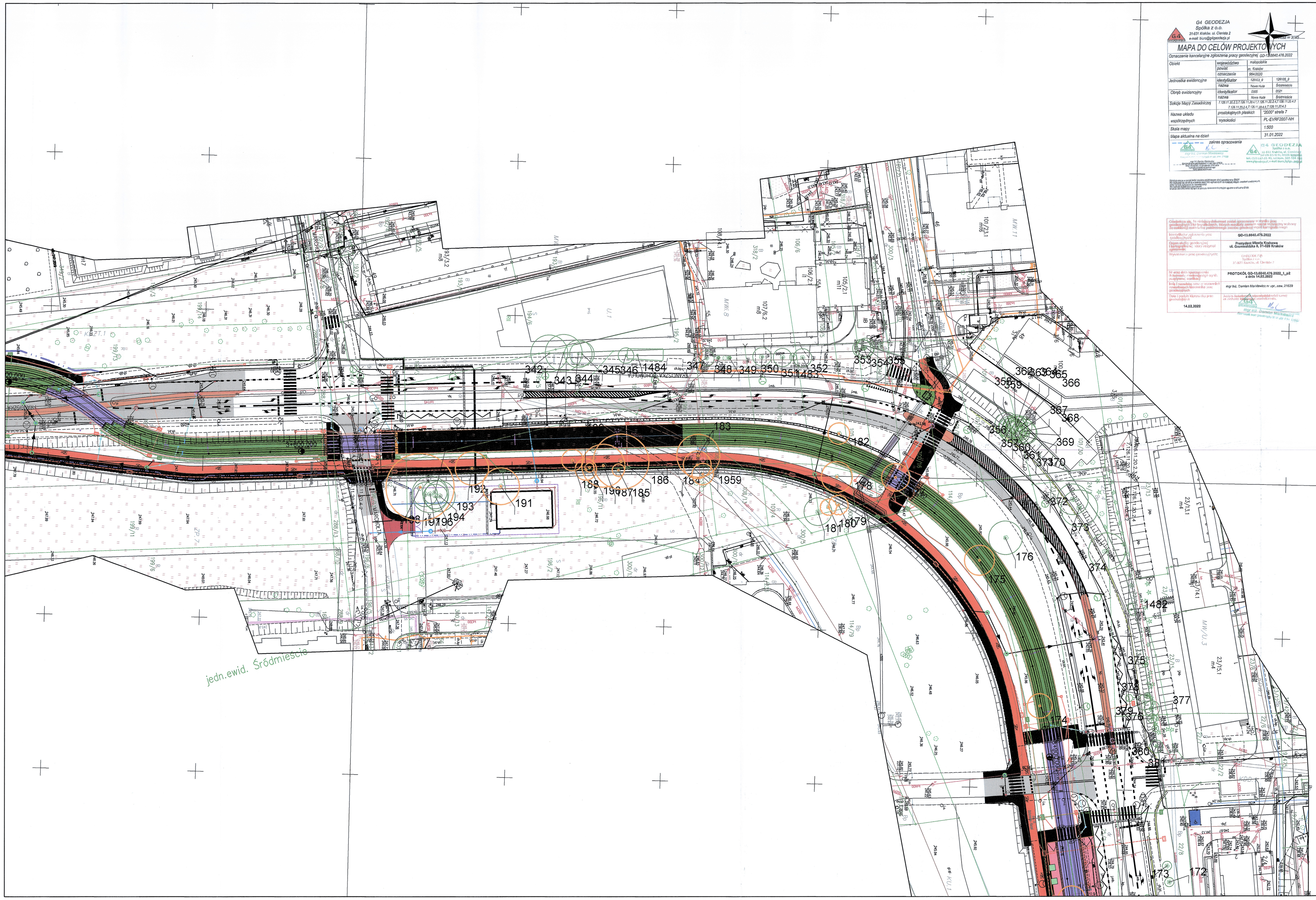

G4 GEODEZJA
Spółka z o.o.
31-831 Kraków, ul. Cieniała 2
e-mail: biuro@g4geodezja.pl

MAPA DO CELÓW PROJEKTOWYCH

Oznaczenie kancelaryjne zgłoszenia pracy geodezyjnej	GD-13.6640.476.2022		
Obręb	województwo	małopolskie	
	powiat	m. Kraków	
	oznaczenie	9640202	
Jednostka ewidencyjna	identyfikator	126102_8	126105_8
	nazwa	Nowa Huta	Śródmieście
Obręb ewidencyjny	identyfikator	0205	0201
	nazwa	Nowa Huta	Śródmieście
Sekcja Mapy Zasadniczej	7.126.11.20.2.3.7.126.11.20.4.1.7.126.11.20.2.4.7.126.11.20.4.3 7.126.11.20.4.4.7.126.11.20.4.6.7.126.11.20.4.8		
Nazwa układu współrzędnych	prostokątnych płaskich	"2000" strefa 7	
	wysokości	PL-EVRF2007-NH	
Skala mapy		1:500	
Mapa aktualna na dzień		31.01.2022	

zakres opracowania

G4 GEODEZJA Spółka z o.o. 31-831 Kraków, ul. Cieniała 2 Tel./fax 12 421 75 33, 12 421 75 34, 12 421 75 35 kom. 501 064 996, 501 064 997 NIP 6762462161 REGON 356707350 KRS 0000314220 Sąd Rejonowy dla Krakowa-Śródmieścia XI Wydział Gospodarczy Kapitał zakładowy 500 000,00 zł www.g4geodezja.pl, e-mail: biuro@g4geodezja.pl

Wykonywanie prac geodezyjnych na podstawie umowy zlecenia z dnia 20.01.2022 r. zawartej z Zlecenio-dawcą.
Wykonawca oświadcza, że wykonał prace geodezyjne objęte niniejszą mapą w terminie do dnia 31.01.2022 r.
Wykonawca oświadcza, że dokonał zgłoszenia prac geodezyjnych w ewidencji prac geodezyjnych i kartograficznych.
Wykonawca oświadcza, że mapa spełnia wymagania określone w przepisach prawa oraz w zakresie niezbędnym do realizacji celu, dla którego została sporządzona.
Wykonawca oświadcza, że wykonane prace geodezyjne i kartograficzne spełniają wymagania określone w przepisach prawa oraz w zakresie niezbędnym do realizacji celu, dla którego zostały wykonane.
Wykonawca oświadcza, że wykonane prace geodezyjne i kartograficzne nie naruszają praw osób trzecich.
Wykonawca oświadcza, że wykonane prace geodezyjne i kartograficzne zostaną przyjęte do państwowego zasobu geodezyjnego i kartograficznego.
Wykonawca oświadcza, że wykonane prace geodezyjne i kartograficzne zostaną przyjęte do państwowego zasobu geodezyjnego i kartograficznego.

Numer zlecenia wykonania pracy geodezyjnej	GD-13.6640.476.2022
Nazwa zlecenio-dawcy	Prezydent Miasta Krakowa ul. Gromadzka 5, 31-128 Kraków
Wykonawca prac geodezyjnych	G4 GEODEZJA Spółka z o.o. 31-831 Kraków, ul. Cieniała 2
Nr wraz z datą sporządzenia/ Nazwa/nr, / nadawcy/ organ wydał, /sygnatura, /certyfikat	PROTOKÓŁ GD-13.6640.476.2022_1_p2 z dnia 14.02.2022
Imię i nazwisko, nr uprawnień zawodowych kierownika prac geodezyjnych	mgr Inż. Damian Mańkowicz nr upr. zaw. 21639
Data i podpis kierownika prac geodezyjnych	14.02.2022
	Jacek Jerzy Szczepanik Geodeta Powiatowy w Krakowie Z upoważnienia Starosty Krakowskiego

- egzemplarze kolidujące z inwestycją
- egzemplarze kolidujące z inwestycją (do przesadzenia)
- egzemplarze kolidujące z inwestycją (do przesadzenia przez ZZM)
- egzemplarze do pozostawienia

TABELA REWIZYJNA

PREZYDENT MIASTA KRAKOWA

REW	NAZWA REWIZJI	PROJEKTANT	DATA
R02	TRZECIE WYDANIE DLA INŻ. KONTRAKTU	S.RÓŻYCKI	22/07/22
R01	DRUGIE WYDANIE DLA INŻ. KONTRAKTU	S.RÓŻYCKI	11/03/22
R00	PIERWSZE WYDANIE DLA INŻ. KONTRAKTU	S.RÓŻYCKI	15/12/21

Inwestor:
Prezydent Miasta Krakowa
Pl. Wszystkich Świętych 3-4
31-004 Kraków
Kraków

Zamawiający:
Zarząd Dróg Miasta Krakowa
Zarząd Dróg Miasta Krakowa
ul. Centralna 53, 31-586 Kraków
działający w imieniu Gminy Miejskiej Kraków

Zamówienie:
Budowa Linii Tamwajowej KST, etap IV w modelu partnerstwa publiczno - prywatnego

Partner prywatny:
PPP Solutions Polska Żspółka z o.o. (Lider)
ul. Grzybowska 80/82
00-844 Warszawa

GÜLERMAK Agir Sanayi Insaat ve Taahhut A.S. S.A.
Oddział w Polsce (Partner)
ul. Grzybowska 80/82
00-844 Warszawa

Jednostka projektowa:
ARCADIS Sp. z o.o. (Lider)
02-305 Warszawa, ul. Aleje Jerozolimskie 142 B

PROTA POLSKA Sp. z o.o. (Partner)
00-519 Warszawa, ul. Wspólna 35/12

Stadium:
PROJEKT BUDOWLANY

Nazwa obiektu budowlanego:
Budowa drogi powiatowej wraz z linią tramwajową KST etap IV na odcinku od skrzyżowania Al. Jana Pawła II z ul. Lema, poprzez ul. Meissnera, ul. Młyńską, ul. Lubelską, ul. Dobrego Pasterza, ul. Krzesławicką, ul. Bohomolca, ul. Ks. Kazimierza Jancarza do istniejącej pętli tramwajowej "Mistrzejowice" wraz z budową i przebudową infrastruktury technicznej w ramach inwestycji pn.:"Budowa linii tramwajowej etap IV (ul. Meissnera-Mistrzejowice) przebiegającej wzdłuż ul. Meissnera, Młyńskiej, Lubelskiej, Dobrego Pasterza, Krzesławickiej, Bohomolca i Jancarza w Krakowie"

Adres obiektu budowlanego:
województwo małopolskie
Miasto Kraków

Nazwa opracowania:
TOM II 16.1
INWENTARYZACJA ISTNIEJĄCEJ SZATY ROŚLINNEJ WRAZ Z GOSPODARKĄ ZIELEŃ

Tytuł rysunku:
PLAN SYTUACYJNY 8

Stanowisko	Imię i nazwisko	Specjalność/Uprawnienia	Podpis
Projektant	Tech. arch. krajobrazu Szczepan Różycki		
Projektant			
Projektant			
Opracowujący			
Opracowujący			
Sprawdzający			

Nr archiwalny:	*Data:*	*Skala:*	*Rewizja:*	*Nr rysunku:*
PI.0121.000039	22/07/22	1:500	R02	D-W18001-ARP-B-000-GEX-010-DRW-1008