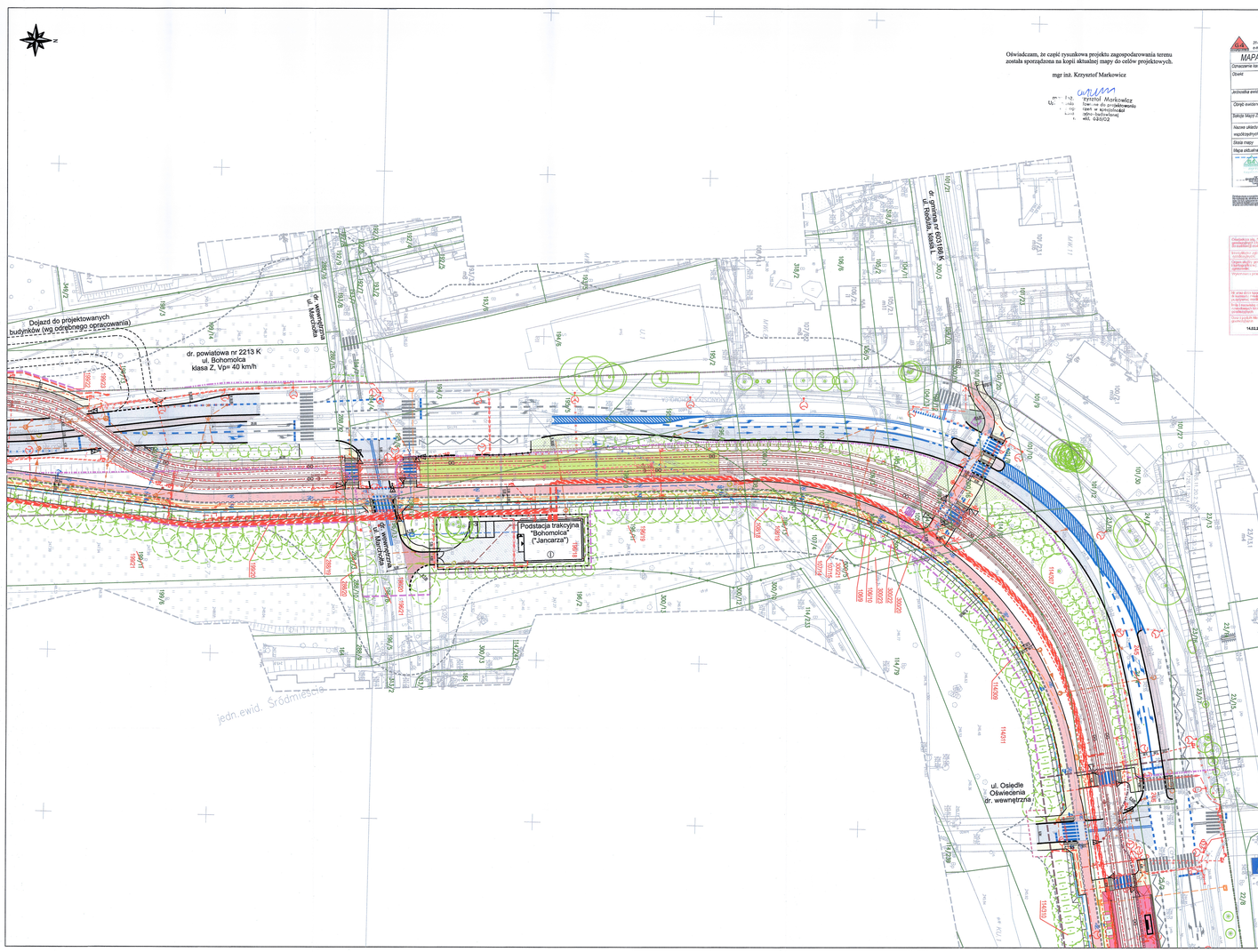


Oświadczam, że część rysunkowa projektu zagospodarowania terenu została sporządzona na kopii aktualnej mapy do celów projektowych.

mgr inż. Krzysztof Markowicz

m r. [illegible] Krzysztof Markowicz
[illegible] nr ewidencyjny
upr. budowlane
w zakr. [illegible]

G4 GEODEZJA
Zbylitowska Góra
tel. 14 688 [illegible]
e-mail: biuro@geo4.pl

Arkusz nr 37/21

MAPA DO CELÓW PROJEKTOWYCH

Oznaczenie kancelaryjne zgłoszenia pracy geodezyjnej: GD-13.6640.478.2022

Obręb	ewidencyjna	małopolskie
	powiat	m. Kraków
	gmina	obręb30
Jednostka ewidencyjna	identyfikator	126502_2
	nazwa	Nowa Huta
Obręb ewidencyjny	identyfikator	0008
	nazwa	Branice
Układ(y) Map Zasadniczych		7.58.57.62.3.17.58.72.63.4.17.58.71.63.4.57.58.71.63.4
		7.58.73.63.4.17.58.73.63.4.17.58.72.63.4
Nazwa układu współrzędnych		"2000" strefa 7
	wysokości	PL-EVRF2007-NVH
Skala mapy		1:500
Mapa aktualna na dzień		31.01.2022

Mapa do celów projektowych sporządzona na podstawie § 3 ust. 1 pkt 1 Rozporządzenia Ministra Rozwoju, Pracy i Technologii z dnia 27 lipca 2021 r. w sprawie ewidencji gruntów i budynków (Dz.U. 2021 poz. 1390).

Obiekt(y) nie, / w całości / w części znajduje(ą) się na terenie górniczym / obszarze górniczym / na terenie górniczym i obszarze górniczym / nie znajduje(ą) się na terenie górniczym i obszarze górniczym.

Obiekt(y) nie, / w całości / w części znajduje(ą) się na terenie górniczym / obszarze górniczym / na terenie górniczym i obszarze górniczym / nie znajduje(ą) się na terenie górniczym i obszarze górniczym.

GD-13.6640.478.2022

Przyjęcie: Wioda Krzysztof
ul. Grunwaldzka 4, 31-538 Kraków

PROTOKÓŁ GD-13.6640.478.2022_1_p5
z dnia 14.03.2022

mgr Inż. Damian Wandzel
14.03.2022

Legenda

- istniejąca linia rozgraniczająca pasa drogowego drogi powiatowej nr 2225 K - ul. Jana Pawła II
- projektowana linia rozgraniczająca pasa drogowego drogi powiatowej nr 2225 K - ul. Jana Pawła II
- istniejąca linia rozgraniczająca pasa drogowego drogi powiatowej nr 2227 K - ul. Meissnera
- projektowana linia rozgraniczająca pasa drogowego drogi powiatowej nr 2227 K - ul. Meissnera
- istniejąca linia rozgraniczająca pasa drogowego drogi gminnej nr 602778 K - ul. Lajkowa
- istniejąca linia rozgraniczająca pasa drogowego drogi gminnej nr 603440 K - ul. Bizona
- istniejąca linia rozgraniczająca pasa drogowego drogi gminnej nr 603462 K - ul. Ugorek
- projektowana linia rozgraniczająca pasa drogowego drogi gminnej nr 603462 K - ul. Ugorek
- istniejąca linia rozgraniczająca pasa drogowego drogi gminnej nr 602242 K - ul. Chałupnika
- projektowana linia rozgraniczająca pasa drogowego drogi gminnej nr 602242 K - ul. Chałupnika
- istniejąca linia rozgraniczająca pasa drogowego drogi powiatowej nr 2228 K - ul. Płótno
- projektowana linia rozgraniczająca pasa drogowego drogi powiatowej nr 2228 K - ul. Płótno
- istniejąca linia rozgraniczająca pasa drogowego drogi gminnej nr 602125 K - ul. Bajana
- istniejąca linia rozgraniczająca pasa drogowego drogi gminnej nr 602540 K - ul. Sadowski
- projektowana linia rozgraniczająca pasa drogowego drogi gminnej nr 602308 K - ul. Sadowski
- istniejąca linia rozgraniczająca pasa drogowego drogi powiatowej nr 2227 K - ul. Myśliwa
- projektowana linia rozgraniczająca pasa drogowego drogi powiatowej nr 2227 K - ul. Myśliwa
- istniejąca linia rozgraniczająca pasa drogowego drogi gminnej nr 602859 K - ul. Myśliwa Boczna
- projektowana linia rozgraniczająca pasa drogowego drogi gminnej nr 602107 K - ul. Bohaterów Wietnamu
- projektowana linia rozgraniczająca pasa drogowego drogi gminnej nr 602167 K - ul. Bohaterów Wietnamu
- istniejąca linia rozgraniczająca pasa drogowego drogi gminnej nr 602833 K - ul. Machowity
- projektowana linia rozgraniczająca pasa drogowego drogi gminnej nr 602833 K - ul. Machowity
- istniejąca linia rozgraniczająca pasa drogowego drogi krajowej nr 79 - ul. Bora-Komorowskiego
- projektowana linia rozgraniczająca pasa drogowego drogi krajowej nr 79 - ul. Bora-Komorowskiego
- istniejąca linia rozgraniczająca pasa drogowego drogi powiatowej nr 2210 K - ul. Lubiańska
- projektowana linia rozgraniczająca pasa drogowego drogi powiatowej nr 2210 K - ul. Lubiańska
- istniejąca linia rozgraniczająca pasa drogowego drogi gminnej nr 603717 K - ul. Kazimierza Odnowiciela
- projektowana linia rozgraniczająca pasa drogowego drogi powiatowej nr 2211 K - ul. Dolnego Pasterza
- projektowana linia rozgraniczająca pasa drogowego drogi powiatowej nr 2211 K - ul. Dolnego Pasterza
- istniejąca linia rozgraniczająca pasa drogowego drogi powiatowej nr 2210 K - ul. Strzelców
- projektowana linia rozgraniczająca pasa drogowego drogi powiatowej nr 2210 K - ul. Strzelców
- istniejąca linia rozgraniczająca pasa drogowego drogi gminnej nr 602899 K - ul. Krzesiwicka
- projektowana linia rozgraniczająca pasa drogowego drogi gminnej nr 602899 K - ul. Krzesiwicka
- istniejąca linia rozgraniczająca pasa drogowego drogi powiatowej nr 2213 K - ul. Bohomolca
- projektowana linia rozgraniczająca pasa drogowego drogi powiatowej nr 2213 K - ul. Bohomolca
- istniejąca linia rozgraniczająca pasa drogowego drogi gminnej nr 603186 K - ul. Radziy
- istniejąca linia rozgraniczająca pasa drogowego drogi powiatowej nr 2213 K - ul. Jancarza
- projektowana linia rozgraniczająca pasa drogowego drogi powiatowej nr 2213 K - ul. Jancarza
- granica terenu wód płynących
- teren niezbędny do realizacji inwestycji drogowej - teren wód płynących (Wr...)
- teren obiektu obowiązkowo budowy lub przebudowy innych dróg publicznych (Dr...)
- teren obiektu obowiązkowo budowy lub przebudowy zjazdów (Z...)
- teren obiektu obowiązkowo budowy lub przebudowy sieci uzbrojenia terenu (Ur...)
- teren obiektu obowiązkowo rozbiórki istniejących obiektów budowlanych (R...)
- teren obiektu obowiązkowo budowy tymczasowych obiektów budowlanych (T...)
- linia zabudowy inwestycji
- teren niezbędny do realizacji inwestycji w oparciu o przepisy Prawa Budowlanego (B...)
- obszar oddziaływania obiektu (wykraczający poza działki, na których obiekt został zaprojektowany)

- granice działek ewidencyjnych
- 464 numery działek ewidencyjnych
- 486 numery działek ewidencyjnych przeznaczonych do podziału
- 464 projektowane numery działek ewidencyjnych
- granice aktualizacji mapy
- obiekty i obszary "wrażliwe"
- krawężnik
- krawężnik wtopiony/obniżony
- obrzeże chodnikowe
- wpusty deszczowe
- ściek korytkowy
- skarpy
- pasy medialny
- wiaty autobusowe
- betonowizdnia na peronach autobusowych
- słupki rowerowe
- ławki na peronach autobusowych
- wygrodzenie na peronach autobusowych
- ławki na pętli tramwajowej
- ogrodzenie
- ogrodzenie U-12a
- balustrada U-11a
- słupki blokujące U-12c
- ogrodzenie
- lokalizacja tablic VMS na wysięgniku
- lokalizacja tablic VMS na bramownicy
- jezdnia
- ścieżki rowerowe
- zatoki autobusowe
- chodniki
- separator
- wpusty dzielące i kanalizujące
- zieleniec
- wpust podarowy
- nawierzchnia przepuszczalna
- odwrotnie nawierzchni jezdni
- odwrotnie nawierzchni chodnika
- odwrotnie nawierzchni ścieżki rowerowej
- poziome organizacja ruchu
- 0+600.000 linia tramwajowa
- wiaty tramwajowe
- ogrodzenia tramwajowe U-12a
- peron tramwajowy
- tunel
- E-3 ekrany akustyczne

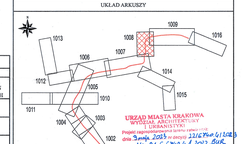
- kanalizacja ogólnospławna
- schody
- rozbiórki
- kanalizacja deszczowa
- rozbiórka kanalizacji deszczowej
- kanalizacja sanitarna / ogólnospławna
- rozbiórka kanalizacji sanitarnej / ogólnospławnej
- gaz
- rura osłonowa
- rozbiórka gazu
- wodociąg
- hydrant
- rura osłonowa
- rozbiórka wodociągu
- sieć CO
- rozbiórka sieci CO
- trakcja tramwajowa
- ciepłociągi
- kable elektroenergetyczne
- słupy elektroenergetyczne
- rura osłonowa
- rozbiórki elektroenergetyczne
- kanał Ilúzió Dominikański
- kanalizacja kontrolnicyjna
- tablica DIP, kamery, biletomat KKM
- sygnalizacja świetlna
- telekomunikacyjna kanalizacja kablowa
- telekomunikacyjna linia napowietrzna
- istniejące drzewa przeznaczone do adaptacji
- projektowane drzewa
- projektowane krzewy
- krzewy i trawy ozdobne
- ogród deszczowy
- mały rozchodnikowe
- łąka kwietna
- drzewa do usunięcia

ROZBIÓRKA DO WIDOKU ZABEZPIECZONA PRZEZ ARCHIWUM
mgr inż. Krzysztof Markowicz
nr ew. 126
Wioda Krzysztof
Zgodność projektu z wymaganiami ochrony archiwalnej została zachowana.
5.10.2022

ZESPÓŁ AUTORSKI PROJEKTU BUDOWLANEGO

Stanowisko	Imię i nazwisko	Specjalność/Uprawnienia	Podpis
Tom I - PROJEKT ZAGOSPODAROWANIA TERENU			
Główny Projektant	mgr inż. Krzysztof Markowicz	Konstr. - bez ogran. 458/82	
Tom II - PROJEKT ARCHITEKTONICZNO - BUDOWLANY			
Tom II.1 - BRANŻA DROGOWA, UKŁAD DROGOWY			
Projektant	mgr inż. Krzysztof Markowicz	Konstr. - bez ogran. 458/82	
Projektant	mgr inż. Tomasz Szyszka	Drogowa MAZP/0142/POOD/12	
Projektant	mgr inż. Sławomir Dziewit	Drogowa MAZP/0142/POOD/04	
Projektant	mgr inż. Magdalena Kawula	Drogowa MAZP/0447/PWRO/19	
Sprawdzający	mgr inż. Katarzyna Wójcika	Drogowa MAZ/0006/POOD/07	
Tom II.2 - BRANŻA TOROWA, TOROWISKO TRAMWAJOWE			
Projektant	mgr inż. Łukasz Fuć	Drogowa MAZP/0179/PO16 Kolejowa MAZ/0006/POU/01	
Sprawdzający	mgr inż. Sławomir Dziewit	Drogowa MAZP/0142/POOD/04	
Tom II.3.1 - TUNEL, ARCHITEKTURA - PRZYSTANEK RONDO POLSKIE			
Tom II.3.2 - TUNEL, ARCHITEKTURA - PRZYSTANEK RONDO MOGILSKIE			
Tom II.3.3 - TUNEL, WARUNKI HYDROLOGICZNO GEOLOGICZNO HYDROGEOLOGICZNE, RAPORT ANALIZY CFD			
Projektant	mgr inż. arch. Małgorzata Marcinkowska	Architektura MA/1123/18	
Sprawdzający	mgr inż. arch. Michał Kowalczyk	Architektura MA/0223/10	
Tom II.3.4 - PUNKT SOCJALNY - PKR - OPRACOWANIE WIELOBRANŻOWE			
Projektant	dr inż. arch. Wawrzyniec Bobowski	Architektura MA/0144/0572	
Sprawdzający	mgr inż. arch. Grażyna Kuźmar	Architektura 2/198	
Tom II.4.1 - TUNEL, KONSTRUKCJA			
Projektant	mgr inż. Maciej Żmuda	Konstr. - bez ogran.	
Sprawdzający	mgr inż. Piotr Wawrzak	Konstr. - bez ogran. LUB/0647/PWOK/12	
Sprawdzający	mgr inż. Jakub Wachwił	Mostowa MAP/0284/POOM/11	
Tom II.4.2 - EKRANY AKUSTYCZNE			
Projektant	mgr inż. Paweł Ziobroń	Konstr. - bez ogran. MAP/0403/POOK/11	
Sprawdzający	mgr inż. Krzysztof Markowicz	Konstr. - bez ogran. 458/82	
Tom II.4.3 - INNE KONSTRUKCJE OPOROWE			
Projektant	mgr inż. Łukasz Chełstowski	Mostowa MAZ/0667/PWOM/13	
Sprawdzający	mgr inż. Anna Dybaj	Mostowa PDK/0106/POOM/10	
Tom II.5.1 - PRZEBUDOWA I BUDOWA TRAMWAJOWEJ SIECI TRAKCYJNEJ JEZDNEJ ORAZ STEROWANIA ZWROTNIC			
Projektant	mgr inż. Krzysztof Czyżo	Sieci, instalacje i urządzenia sterownicze LOD/3453/PWRU/17	
Sprawdzający	mgr inż. Dariusz Laski	Sieci, instalacje i urządzenia sterownicze LOD/0831/POOU/06	
Tom II.5.2 - TRAKCJA TRAMWAJOWA, KABLE TRAKCYJNE, PODSTACJA BOHOMOLCA			
Tom II.5.3 - TRAKCJA TRAMWAJOWA, KABLE TRAKCYJNE, PODSTACJA MUNNIKA			
Projektant	mgr inż. Tomasz Antoszyk	Elektryczna LOD/1555/POEO/21	
Sprawdzający	mgr inż. Adam Lityński	Elektryczna LOD/1395/POOE/11	
Tom II.5.4 - TRAKCJA TRAMWAJOWA, PODSTACJA TRAKCYJNA BOHOMOLCA			
Tom II.5.5 - TRAKCJA TRAMWAJOWA, PODSTACJA TRAKCYJNA MUNNIKA			
Projektant	mgr inż. arch. Julia Kalinbach	Architektura MA/0144/0572	
Sprawdzający	mgr inż. arch. Izabela Sylwestrowicz	Architektura 45/LOK/2021	
Projektant	mgr inż. Cezary Durcho	Konstr. - bez ogran. 160/54/WA	
Sprawdzający	mgr inż. Andrzej Dąbrowski	Konstr. - bez ogran. LOD/4205/PWM/20	
Projektant	mgr inż. Bartosz Dyszkiewicz	Instalacyjna LOD/3369/PWI/18	
Sprawdzający	mgr inż. Piotr Kacprzyk	Instalacyjna LOD/3369/PWI/18	
Projektant	mgr inż. Adam Lityński	Elektryczna LOD/1395/POOE/11	
Sprawdzający	mgr inż. Tomasz Antoszyk	Elektryczna LOD/1555/PWO/21	
Tom II.6.1 - PRZEBUDOWA I BUDOWA OŚWIETLENIA ULICZNEGO			
Tom II.6.2 - PRZEBUDOWA I BUDOWA SIECI ELEKTROENERGETYCZNYCH nN I SN			
Tom II.6.3 - ZASILANIE PODSTACJI TRAKCYJNYCH I OBIEKTÓW KUBATUROWYCH			
Projektant	mgr inż. Michał Zarnotal	Sieci, instalacje i urządzenia elektryczne SLE/2814/POOE/07	
Sprawdzający	mgr inż. Krzysztof Nowak	Sieci, instalacje i urządzenia elektryczne 136/82	
Tom II.7.1 - BUDOWA KANAŁU TECHNOLOGICZNEGO/ZDC			
Tom II.7.2 - PRZEBUDOWA I BUDOWA SIECI TELEKOMUNIKACYJNYCH WRAZ Z PRZYŁĄCZAMI			
Projektant	mgr inż. Andrzej Barczuk	Telekomunikacyjna MAZ/0138/POAT/08	
Sprawdzający	inż. Adam Wiej	Telekomunikacyjna DT/WIT/0218/E0/21	
Tom II.8 - ROZBUDOWA I BUDOWA SIECI GAZOWYCH WRAZ Z PRZYŁĄCZAMI			
Tom II.9 - ROZBUDOWA I BUDOWA SIECI WODOCIĄGOWYCH WRAZ Z PRZYŁĄCZAMI			
Tom II.10 - PRZEBUDOWA I BUDOWA SIECI CENTRALNEGO OGRZEWANIA CO WRAZ Z PRZYŁĄCZAMI			
Projektant	inż. Michał Cebula	Instalacyjna SLB/1755/POOI/07	
Sprawdzający	mgr inż. Katarzyna Polchlopek	Instalacyjna SLB/0001/POOI/10	
Tom II.10 - PRZEBUDOWA I BUDOWA SIECI KANALIZACJI OGÓLNOSPŁAWNEJ I SANITARNEJ WRAZ Z PRZYŁĄCZAMI			
Tom II.11 - PRZEBUDOWA I BUDOWA URZĄDZEŃ ODWODNIENIA LINIOWEGO TORÓW TRAMWAJOWYCH WRAZ Z PRZYŁĄCZAMI			
Projektant	mgr inż. Zbigniew Buroda	Instalacyjna MAZ/0138/POOK/11	
Sprawdzający	mgr inż. Monika Wieczorek	Instalacyjna MAZ/0138/POOK/11	
Tom II.11.1 - PRZEBUDOWA I BUDOWA KANALIZACJI DESZCZOWEJ - KOLEJZA W UL. MISSNERA I RLEJOWEJ			
Projektant	mgr inż. Marcin Fijał	Instalacyjna MAZ/0138/PWOI/11	
Sprawdzający	mgr inż. Magdalena Poręba	Instalacyjna MAZ/0151/POOI/12	
Tom II.13 - PRZEBUDOWA ULICY SUDOL DOMINIKAŃSKI			
Projektant	mgr inż. Paweł Ziobroń	Konstr. - bez ogran. MAP/0403/POOK/11	
Sprawdzający	mgr inż. Zbigniew Cisiciski	Konstr. - bez ogran. Nr 330/331	
Tom II.14.1 - PROJEKT ROZBIÓREK			
Projektant	mgr inż. Paweł Ziobroń	Konstr. - bez ogran. MAP/0403/POOK/11	
Sprawdzający	dr inż. Grzegorz Kacprzak	Konstr. - bez ogran. MAZ/0083/PWOB/09	
Tom II.14.2 - OCENA STANU TECHNICZNEGO BUDYNKÓW			
Projektant	mgr inż. Artur Szymański	Konstr. - bez ograniczeń MAZ/0284/PWBO/18	
Tom II.14.3 - OCENA STANU TECHNICZNEGO ESTAKADY			
Projektant	mgr inż. Krzysztof Markowicz	Konstr. - bez ogran. 458/82	
Tom II.15 - PROJEKT SYGNALIZACJI ŚWIETLNYCH (na poszczególne lokalizacje układu drogowego) wraz z linią światłowodową koordynującą oraz systemem informacji pasażerskiej			
Projektant	mgr inż. Jakub Gałkowski	Sieci, instalacje i urządzenia sterownicze MAT/0298/PWOE/10	
Sprawdzający	mgr inż. Paweł Pawłowski	Sieci, instalacje i urządzenia sterownicze SWK/PWOE/0099/12	
Tom II.16.1 - OGRODZARKA ISTNIEJĄCA ZIELENIA			
Tom II.16.2 - ZIELEŃ PROJEKTOWANA			
Projektant	tech. arch. krajobrazu Szczepan Różycki	uprawniający	
Tom II.17 - OPINIA GEOTECHNICZNA I INFORMACJA O SPOSOBIE POSADOWIENIA OBIEKTU, BUDOWLANEGO			
Geolog	mgr Mariusz Wnuk	Geologia inżynierska kat. V-1446 kat. VII-1341	
Geolog	mgr Piotr Chudzicki	Geologia inżynierska kat. XIII-0111	
Geolog	mgr inż. Sylwia Królikowska	Geologia inżynierska kat. VII-2016 kat. XIII-0119	

UKŁAD ARKUSZY



URZĄD MIASTA KRAKOWA
WYDZIAŁ ARCHITEKTURY
Projekt został uzgodniony pismem z dnia 5 maja 2023 r. znak: AU-07-6.6210.6.2023.BUK
z up. PREZYDENTA MIASTA KRAKOWA
Agnieszka Zub-Kot
Kierownik Referatu Urbanistyki
w Wydziale Architektury i Urbanistyki

TABELA ZMIAN

R02	TRZECIE WYDANIE DO INŻ. KONTRAKTU	K. MARKOWICZ	08.2022
R01	DRUGIE WYDANIE DO INŻ. KONTRAKTU	K. MARKOWICZ	03.2022
R00	PIERWSZE WYDANIE DO INŻ. KONTRAKTU	K. MARKOWICZ	12.2021
REW	NAZWA REWIZJI	PROJEKTANT	DATA

Zamawiający: Prezydent Miasta Krakowa, Pl. Wszystkich Świętych 3-4, 31-004 Kraków

Zarząd Dróg Miasta Krakowa, Zarząd Dróg Miasta Krakowa ul. Centralna 53, 31-586 Kraków, działający w imieniu Gminy Miejskiej Kraków

Zamówienie: **Budowa linii tramwajowej KST, etap IV w modelu partnerstwa publiczno - prywatnego**

Partner prywatny: GÜLERMAK

PPP Solutions Polska 2 spółka z o.o. (Lider) ul. Grzybowska 80/82 00-844 Warszawa

GÜLERMAK Agir Sanayi Insaat ve Taahhut A.S. S.A. Oddział w Polsce (Partner) ul. Grzybowska 80/82 00-844 Warszawa

Jednostka projektowa: ARCADIS

ARCADIS Sp. z o.o. (Lider) 02-305 Warszawa, ul. Aleja Jerozolimskie 142 B

PROTA POLSKA

PROTA POLSKA Sp. z o.o. (Partner) 00-519 Warszawa, ul. Wspólna 35/12

Nadzór:

PROJEKT BUDOWLANY

Nazwa obiektu budowlanego: Budowa linii tramwajowej wraz z linią trakcyjną KST etap IV na odcinku od skrzyżowania Al. Jana Pawła II z ul. Lema, poprzez ul. Meissnera, ul. Myśliwską, ul. Lubiańską, ul. Dolnego Pasterza, ul. Kazimierza Odnowiciela, ul. Bohomolca, ul. Ks. Kazimierza Jancarza do istniejącej pętli tramwajowej "Mistrzejowice" wraz z budową zajezdni tramwajowej "Nowa Huta" oraz przebudową układu drogowego w rejonie ul. Bohaterów Wietnamu, ul. Meissnera, ul. Myśliwskiej, ul. Myśliwskiej Boczna, ul. Machowity, ul. Bohaterów Wietnamu, ul. Krzesiwickiej, ul. Bohomolca, ul. Radzyńskiej, ul. Jancarza, ul. Dolnego Pasterza, ul. Lubiańskiej, ul. Sadowskiego, ul. Bora-Komorowskiego, ul. Bizona, ul. Ugorek, ul. Chałupnika, ul. Płótno, ul. Bajana, ul. Sadowski, ul. Machowity, ul. Bohaterów Wietnamu, ul. Myśliwskiej, ul. Myśliwskiej Boczna, ul. Dolnego Pasterza, ul. Strzelców, ul. Lubiańskiej, ul. Kazimierza Odnowiciela, ul. Bohomolca, ul. Radzyńskiego, ul. Jancarza, ul. Ks. Kazimierza Jancarza, ul. Meissnera, ul. Lema, ul. Lublańskiej, ul. Dolnego Pasterza, ul. Kazimierza Odnowiciela, ul. Bohomolca, ul. Ks. Kazimierza Jancarza do istniejącej pętli tramwajowej "Mistrzejowice" wraz z budową zajezdni tramwajowej "Nowa Huta" oraz przebudową układu drogowego w rejonie ul. Bohaterów Wietnamu, ul. Meissnera, ul. Myśliwskiej, ul. Myśliwskiej Boczna, ul. Machowity, ul. Bohaterów Wietnamu, ul. Krzesiwickiej, ul. Bohomolca, ul. Radzyńskiego